

PODÍVEJTE SE, JAKÉ NOVINKY NABÍZÍ SOFTWARE SOLIDWORKS PDM 2018: DESET NEJLEPŠÍCH VYLEPŠENÍ

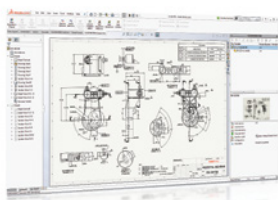

1 AUTOMATICKÁ AKTUALIZACE TABULKY OPRAV

- SOLIDWORKS® PDM nyní dokáže spravovat a automaticky aktualizovat tabulky oprav SOLIDWORKS.

Výhody:

Zefektivňuje procesy konstrukčních změn pomocí redukování ručního zadávání dat a aktualizace výkresu.



2 AUTOMATIZOVANÉ VYTVOŘENÍ SOUBORŮ PDF PRO VÝKRESY SOLIDWORKS

- Software SOLIDWORKS PDM Standard dokáže automaticky vytvářet soubory PDF z výkresů SOLIDWORKS prostřednictvím přechodu pracovního postupu.

Výhody:

Eliminuje manuální vytváření souborů PDF, což umožňuje lepší spolupráci a usnadňuje migraci z aplikace Workgroup PDM.

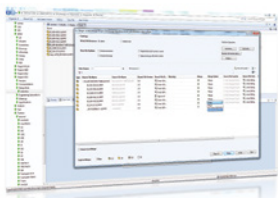

3 VĚTVENÍ A SLUČOVÁNÍ NÁVRHŮ

Výrazně zvyšuje vaši schopnost:

- Prozkoumávat různé přístupy k návrhu.
- Navrhovat konstrukční změny.
- Spolupracovat s dodavateli a prodejci.

Výhody:

Prozkoumejte odlišné přístupy k návrhu, aniž by to mělo vliv na schválené soubory. Zefektivnění procesu práce s externími uživateli.

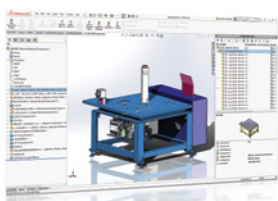

4 KOMPATIBILITA S 3D INTERCONNECT

- Software SOLIDWORKS PDM nyní dokáže rozpoznat reference externích CAD souborů vytvořených funkcí 3D Interconnect. To poskytuje rychlý přístup ke kompletním informacím Obsahuje, Kde jsou použity a kusovníku.

Výhody:

Snadná správa CAD dat v aplikaci SOLIDWORKS PDM.

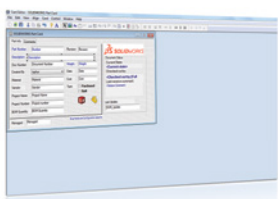

5 ODVOLÁNÍ AKCE V EDITORU DATOVÝCH KARET

- Software SOLIDWORKS PDM umožňuje vrátet zpět operace provedené v Editoru karet na aktivní kartě. V minulosti bylo nutno kartu zavřít a znovu otevřít bez uložení provedených změn.

Výhody:

Celkově lepší uživatelský dojem a zjednodušení úprav datové karty.

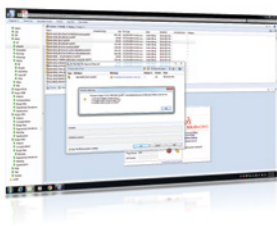

6 DETAILNÍ UPOZORNĚNÍ

- Software SOLIDWORKS PDM nyní nabízí detailnější upozornění v případě, že se nezdaří provést přechod. To poskytne uživatelům lepší informace, aby dokázali problém vyřešit.

Výhody:

Rychlejší dokončení
změn stavu.



7 NOVÝ PRODUKT PRO POKROČILOU SPRÁVU DAT

- SOLIDWORKS Manage je nový produkt, který využívá možnosti SOLIDWORKS PDM pro globální správu souborů a přidává pokročilé funkce pro správu dat umožňující spravovat harmonogramy projektů, komplexnější procesy technických změn a pracovních postupů, rozšířenou správu položek, interaktivní panely a vytváření zpráv.

Výhody:

Poskytuje vysoce výkonné
možnosti správy dat
a plynulý upgrade ze
SOLIDWORKS PDM.



8 UPGRADOVANÝ KONEKTOR SOLIDWORKS PDM PROFESSIONAL

- EXALEAD® OnePart přeepsaný konektor založený na aplikačním rozhraní (API) webové aplikace PDM pro zlepšení výkonu, robustnosti a stability.

Výhody:

Doba indexování úšchoven
SOLIDWORKS PDM
Professional 2017 se může
dramaticky zkrátit.

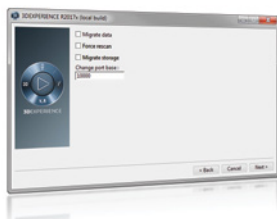

9 NÁSTROJ PRO MIGRACI EXALEAD ONEPART (BETA)

- Tento nový nástroj umožňuje migrovat z předchozí verze aplikace OnePart na novou včetně starších dat. Když v nové verzi aplikace OnePart není pro zobrazení existujících dat potřeba znovu opakovat skenování, je možné čas potřebný na vytvoření ověřovací instance nové aplikace OnePart zkrátit 10krát až 100krát. Můžete použít instalační program OnePart nebo příkazový řádek (CLI).

Výhody:

Snadná migrace indexu na
novou verzi EXALEAD OnePart
OPĚTOVNĚ VYUŽITÍ.

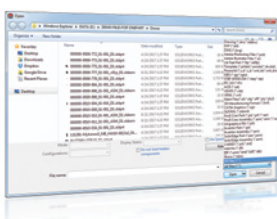

10 NOVĚ PODPOROVANÉ FORMÁTY SOUBORŮ

Aplikace EXALEAD OnePart nyní podporuje:

- AutoCAD® Inventor® V11; 2017
- SOLIDWORKS 2017
- V textu SLDDRW lze nyní vyhledávat
- Creo® 3
- NX11

Výhody:

Indexování souborů CAD
z novějších CAD systémů.

Úplný přehled řešení SOLIDWORKS pro návrh, simulaci, technickou komunikaci a správu dat najdete na stránce www.solidworks.com/cze_products2018.

Naše platforma 3DEXPERIENCE je základem pro jednotlivé produktové řady, pokrývá 12 odvětví a přináší širokou nabídku oborově zaměřených řešení.

Platforma 3DEXPERIENCE® společnosti Dassault Systèmes poskytuje firmám i jednotlivcům virtuální vizi projektů pro udržitelnou inovaci. Její špičková řešení mění způsob, jímž jsou navrhovány, vyráběny a podporovány nové výrobky. Portfolio produktů pro spolupráci od společnosti Dassault Systèmes podporuje sociální inovaci a rozšiřuje možnosti, kterými může virtuální svět zlepšovat svět reálný. Společnost má přes 220 000 zákazníků ve více než 140 zemích světa a všech průmyslových odvětvích. Více informací najdete na webových stránkách www.3ds.com/cz-cz.

